

**VILLE DE  
BONDOUFLE**



**G.E.F.A.  
60 RUE SADI CARNOT  
78120 RAMBOUILLET**

**CERTIFICAT D'URBANISME D'INFORMATION**

*Dossier n°CU 091 086 24 00095, déposé le 17/07/2024*

*Délivré par le Maire au nom de la commune*

**DUREE DE VALIDITE**

Lorsqu'une demande d'autorisation ou de déclaration préalable est déposée dans le délai de 18 mois à compter de la délivrance d'un certificat d'urbanisme, les dispositions d'urbanisme, le régime des taxes et participations d'urbanisme ainsi que les limitations administratives au droit de propriété tels qu'il existaient à la date du certificat ne peuvent être remis en cause à l'exception des dispositions qui ont pour objet la préservation de la sécurité ou de la salubrité publique.

**ATTENTION**

Passé ce délai, aucune garantie au maintien des règles d'urbanisme indiquées dans le certificat ne vous est assurée. Il appartient au demandeur de s'assurer préalablement à l'acquisition d'une construction qu'aucune décision de justice n'a ordonné la démolition de cette construction (Greffes des tribunaux de Grande Instance, Notaires, ...)

**PROLONGATION DE VALIDITE**

Le certificat d'urbanisme peut être prorogé par périodes d'une année, sur demande présentée deux mois au moins avant l'expiration du délai de validité si les prescriptions d'urbanisme, les servitudes administratives de tous ordres et le régime des taxes et participations applicables au terrain n'ont pas changé. La demande de prorogation, formulée en double exemplaire par lettre recommandée accompagnée du certificat à proroger doit être :

- soit déposée contre décharge à la mairie.
- soit adressée au maire par pli recommandé avec demande d'avis de réception postal.

Cadre 1 : IDENTIFICATION	
Adresse terrain	21 Allée du Bois des Folies 91070 BONDOUFLE (cette information tient lieu de certificat de numérotage)
Propriétaire	RUE DES POMMIERS 91070 BONDOUFLE
Parcelles	AW 208
Demandeur	G.E.F.A. 60 RUE SADI CARNOT 78120 RAMBOUILLET V/Réf. : 94421-48232

Cadre 2 : TERRAIN DE LA DEMANDE
Surface du terrain: 496 m <sup>2</sup>

Cadre 3: DROIT DE PREEMPTION
<u>Droit de préemption affecté au dossier</u>
<input checked="" type="checkbox"/> Le terrain est soumis au Droit de Préemption Urbain Simple.
Bénéficiaire du Droit de Préemption : Commune de BONDOUFLE.
<input type="checkbox"/> Le terrain n'est pas soumis au Droit de Préemption Urbain.
Avant toute mutation du terrain ou des bâtiments, le propriétaire devra faire une déclaration d'intention d'aliéner auprès du bénéficiaire du droit de préemption. Elle comportera l'indication du prix et les conditions de la vente projetée. SANCTION : nullité de la vente en cas d'absence de déclaration.

Cadre 4 : SERVITUDES D'UTILITE PUBLIQUE
- PT1 protection des centres de réception contre les perturbations électromagnétiques

Cadre 5: CONTRAINTES APPLICABLES AU TERRAIN
<input type="checkbox"/> Site potentiellement pollué, parcelle référencée dans la base de données BASIAS, fiches n° IDF xxx Pour tout projet de construction, un diagnostic de pollution devra être réalisé par un bureau d'études agréé

ZAC Les Portes de Bondoufle

Cadre 6 : DISPOSITIONS D'URBANISME
<input type="checkbox"/> Ensemble Immobilier situé dans le périmètre d'Opérations d'Intérêt National dit de la Porte Sud du Grand Paris créée par décret du n° 2017-560 du 14/04/2017
Vu le Plan Local d'Urbanisme approuvé le 24 juin 2010, révisé le 6 février 2020.
Zonage : UBc

Cadre 7 : REGIMES DES TAXES ET PARTICIPATIONS D'URBANISME APPLICABLES AU TERRAIN (ARTICLES L 332-6 ET L 520-1 DU CODE DE L'URBANISME)	
<b>TAXES D'AMENAGEMENT</b>	Les contributions cochées ci-dessous seront assises et liquidées après la délivrance d'un permis de construire, d'un permis d'aménager ou d'une déclaration préalable.
<input checked="" type="checkbox"/> Commune. Taux : 5 %	
<input checked="" type="checkbox"/> Département. Taux : 2,50 %	
<input checked="" type="checkbox"/> Région. Taux : 1 %	

<input checked="" type="checkbox"/> Base forfaitaire stationnement extérieur : 2000 Euros	
<input checked="" type="checkbox"/> Bureaux : 55,61 €/m <sup>2</sup> - <input checked="" type="checkbox"/> Commerces : 35,61 €/m <sup>2</sup> - <input checked="" type="checkbox"/> Stockage : 15,60 €/m <sup>2</sup>	
<input checked="" type="checkbox"/> Redevance d'archéologie préventive (lorsque des fouilles prescrites en application de l'article 2 de la loi 2001-44 du 17 janvier 2001, relative à l'archéologie préventive).	
<b>PARTICIPATIONS</b>	Les contributions cochées ci-dessous pourront être prescrites : * par un permis de construire, une autorisation d'aménager un terrain de camping et en cas de non opposition à une déclaration de travaux un terrain de camping et en cas de non opposition à une déclaration de travaux; * par une autorisation de lotir, un arrêté approuvant le plan de remembrement d'une association foncière urbaine ou une autorisation d'aménager un terrain destiné à l'accueil d'habitations légères de loisir, sous la forme de la participation forfaitaire définie par le d) de l'article L.332-12.
<b>Participations exigibles sans procédure de délibération préalable.</b>	
<input checked="" type="checkbox"/> Participations pour équipements publics exceptionnels (article L.332.8).	
<b>Participations préalablement instaurées par délibération.</b>	
<input checked="" type="checkbox"/> Participation pour le Financement de l'Assainissement Collectif	
<input checked="" type="checkbox"/> Taxe Locale sur la Publicité Extérieure	
<b>Cadre 8 : OBSERVATIONS ET PRESCRIPTIONS</b>	
Le terrain n'est pas concerné par un arrêté d'alignement. Il ne se trouve pas à l'intérieur d'un périmètre de restauration urbaine ou immobilière. Ce n'est pas un habitat insalubre. Il n'est pas situé en zone de carrière, de péril ou de termites et autres insectes xylophages. La zone n'est pas exposée au risque de présence de mères, de plomb et n'est pas en zone inondable.	
La commune est située sur un secteur où ont été recensées des formations argileuses et marneuses. Les constructeurs et maîtres d'ouvrages s'informeront du niveau d'aléa du risque retrait-gonflement sur le site internet du Bureau de Recherche Géologiques et Minières ( <a href="http://www.argiles.fr">www.argiles.fr</a> ). Ils veilleront à prendre toutes les mesures nécessaires pour mettre en conformité la construction avec le risque encouru.	
Pour toute demande relative à l'assainissement il conviendra de prendre contact avec la Direction Eau et Assainissement de la Communauté d'Agglomération Grand Paris Sud Seine-Essonnes-Sénart (500 place des Champs-Élysées 91054 Evry-Courcouronnes Cedex). <b>Par ailleurs, le contrôle de conformité du raccordement au réseau public d'assainissement est obligatoire depuis le 1<sup>er</sup> janvier 2016.</b>	
La commune est en partie concernée par l'arrêté n°2023-DDT-SE-88 du 08/03/2023 portant approbation des cartes de bruit stratégiques aux grandes infrastructures routières communales, départementales, nationales et autoroutières non concédées dont le trafic annuel est supérieur à 3 millions de passages de véhicules dans le département de l'Essonne.	
Il est rappelé que les articles en « RNU » suivants s'appliquent sur le territoire de la commune : L.111-6 à L.111-10, R.111-2, R.111-4, R.111-26 à R.111-27 La commune est concernée par l'arrêté du 16 juillet 2019 portant reconnaissance de l'état de catastrophe naturelle NOR : INTE1920338A	

Fait à BONDOUFLE, le 17 juillet 2024

Jean HARTZ  
Maire de Bondoufle  
Chevalier de la Légion d'Honneur  
Commandeur de l'Ordre National du Mérite

Pour le Maire empêché  
Le Maire Adjoint



**DELAIS ET VOIES DE RECOURS**

Le destinataire d'un certificat d'urbanisme qui en conteste le contenu peut saisir le tribunal administratif compétent d'un recours contentieux dans les **DEUX MOIS** à partir de la notification du certificat. Il peut également saisir d'un recours gracieux l'auteur de la décision ou saisir d'un recours hiérarchique le **Ministre chargé de l'urbanisme** lorsque le certificat est délivré par le **Préfet**. Cette démarche prolonge le délai du recours contentieux qui doit alors être introduit dans les deux mois suivant la réponse (l'absence de réponse au terme d'un délai de quatre mois vaut rejet implicite).

**RENSEIGNEMENTS**

**Pour toute demande de renseignement, s'adresser à : Veronique PEUGNIEZ, tél. 01 74 57 53 23.**

# État des risques et pollutions

## aléas naturels, miniers ou technologiques, sismicité, potentiel radon et sols pollués

Attention ! s'ils n'impliquent pas d'obligation ou d'interdiction réglementaire particulière, les aléas connus ou prévisibles qui peuvent être signalés dans les divers documents d'information préventive et concerner l'immeuble, ne sont pas mentionnés par cet état.

Cet état, à remplir par le vendeur ou le bailleur, est destiné à être en annexe d'un contrat de vente ou de location d'un immeuble.

Cet état est établi sur la base des informations mises à disposition par arrêté préfectoral

N°  du  |  |  mis à jour le  |  |

Adresse de l'immeuble  Code postal ou Insee  Commune   
 21, Allée du Bois des Folies  91070  BONDOUFLE

### Situation de l'immeuble au regard d'un plan de prévention des risques naturels (PPRN)

L'immeuble est situé dans le périmètre d'un PPR N ¹Oui  Non

prescrit  anticipé  approuvé  date  |  |

²Si oui, les risques naturels pris en considération sont liés à :

inondations  autres

> L'immeuble est concerné par des prescriptions de travaux dans le règlement du PPRN ³Oui  Non

⁴Si oui, les travaux prescrits ont été réalisés : Oui  Non

L'immeuble est situé dans le périmètre d'un autre PPR N ¹Oui  Non

prescrit  anticipé  approuvé  date  |  |

²Si oui, les risques naturels pris en considération sont liés à :

inondations  autres

> L'immeuble est concerné par des prescriptions de travaux dans le règlement du PPRN ³Oui  Non

⁴Si oui, les travaux prescrits ont été réalisés : Oui  Non

### Situation de l'immeuble au regard d'un plan de prévention des risques miniers (PPRM)

> L'immeuble est situé dans le périmètre d'un PPR M ¹Oui  Non

prescrit  anticipé  approuvé  date  |  |

²Si oui, les risques miniers pris en considération sont liés à :

mouvement de terrain  autres

> L'immeuble est concerné par des prescriptions de travaux dans le règlement du PPRM ³Oui  Non

⁴Si oui, les travaux prescrits ont été réalisés : Oui  Non

### Situation de l'immeuble au regard d'un plan de prévention des risques technologiques (PPRT)

> L'immeuble est situé dans le périmètre d'étude d'un PPR T prescrit et non encore approuvé ¹Oui  Non

²Si oui, les risques technologiques pris en considération dans l'arrêté de prescription sont liés à :

effet toxique  effet thermique  effet de surpression

> L'immeuble est situé dans le périmètre d'exposition aux risques d'un PPR T approuvé ³Oui  Non

> L'immeuble est situé en secteur d'expropriation ou de délaissement Oui  Non

> L'immeuble est situé en zone de prescription Oui  Non

⁴Si oui la transaction concerne un logement, les travaux prescrits ont été réalisés Oui  Non

⁵Si oui la transaction ne concerne pas un logement, l'information sur le type de risques auxquels l'immeuble est exposé ainsi que leur gravité, probabilité et cinétique, est jointe à l'acte de vente ou au contrat de location. Oui  Non

### Situation de l'immeuble au regard du zonage sismique réglementaire

> L'immeuble se situe dans une commune de sismicité classée en :

Zone 1  
très faible

Zone 2  
faible

Zone 3  
modérée

Zone 4  
moyenne

Zone 5  
forte

### Situation de l'immeuble au regard du zonage réglementaire à potentiel radon

> L'immeuble se situe dans une commune à potentiel radon classée en niveau 3

Oui

Non

### Information relative à la pollution des sols

> Le terrain est situé en secteur d'information sur les sols (SIS)

Oui

Non

### Information relative aux sinistres indemnisés par l'assurance suite à une catastrophe N/M/T\*

> L'information est mentionnée dans l'acte de vente

Oui

Non

\* catastrophe naturelle minière ou technologique

### Documents de référence permettant la localisation de l'immeuble au regard des risques pris en compte

Vendeur/bailleur

date/lieu

Acquéreur/locataire

Information sur les risques naturels, miniers ou technologiques, la sismicité, le potentiel radon, les pollutions de sols,  
pour en savoir plus, consultez le site Internet :

[www.georisques.gouv.fr](http://www.georisques.gouv.fr)

**Arrêté n° 2020-DDT-SE-N° 405 du 22 décembre 2020**

**portant sur l'information des acquéreurs et des locataires de biens immobiliers sur les risques naturels prévisibles et technologiques majeurs et la pollution des sols dans le département de l'Essonne**

**Le Préfet de l'Essonne  
Chevalier de la Légion d'Honneur  
Chevalier de l'Ordre National du Mérite**

**VU** le code général des collectivités territoriales ;

**VU** le code de l'environnement, notamment les articles L.125-5 à L.125-7 et R.125-23 à R.125-27 relatifs à l'information des acquéreurs et des locataires de biens immobiliers sur les risques naturels prévisibles et technologiques majeurs ainsi que les articles L.563-1 et R.563-1 à D.563-8-1 relatifs à la prévention du risque sismique ; et les articles L.556-2 et R.125-41 à R.125-47 relatifs aux secteurs d'information sur les sols ;

**VU** le décret n°2015-1353 du 26 octobre 2015 relatif aux secteurs d'information sur les sols prévus par l'article L. 125-6 du code de l'environnement et portant diverses dispositions sur la pollution des sols et les risques miniers ;

**VU** le décret du 29 juillet 2020 portant nomination de Monsieur Éric JALON, préfet hors classe, en qualité de préfet de l'Essonne ;

**VU** l'arrêté 2018-DDT-SE-n°265 en date du 13 juin 2018 portant sur l'information des acquéreurs et locataires de biens immobiliers sur les risques naturels et technologiques majeurs ;

**VU** l'arrêté n°2020-PREF-DCPPAT-BCA-164 du 24 août 2020 portant délégation de signature à Monsieur Philippe ROGIER, ingénieur général des ponts, des eaux et des forêts, directeur départemental des territoires de l'Essonne ;

**VU** l'arrêté N°2020-DDT-SG-BAJAF-231 du 28 août 2020 portant subdélégation de signature au sein de la direction départementale des territoires ;

**VU** les arrêtés n°2020-PREF/DCPPAT/BUPPE/255 à 265 du 26 octobre 2020 instituant un ou des secteurs d'information sur les sols (SIS) sur les communes d'Angerville, Athis-Mons, Brétigny-sur-Orge, Dourdan, Épinay sous sénart, Étampes, Lisses, Longjumeau, Massy, Montlhéry, Ris-Orangis ;

**VU** l'arrêté n°2020-DDT-SE-N°390 du 16 décembre 2020 portant sur l'information des acquéreurs et des locataires de biens immobiliers sur les risques naturels prévisibles et technologiques majeurs et la pollution des sols dans le département de l'Essonne ;

**CONSIDÉRANT** qu'il convient de mettre à jour la liste des communes pour lesquelles un ou des secteurs d'information sur les sols (SIS) existent et doit être délivrée aux acquéreurs et locataires de biens immobiliers ;

**CONSIDÉRANT** qu'il convient de mettre à jour l'arrêté n°2020-DDT-SE-N°390 du 16 décembre 2020 en raison d'une erreur matérielle ;

## ARRÊTE

### **Article premier :**

L'obligation d'information prévue aux articles L.125-5 à L.125-7 du code de l'environnement s'applique dans chacune des communes listées en annexe du présent arrêté.

### **Article 2 :**

L'identification de secteurs d'informations sur les sols (SIS) a été instituée le 26 octobre 2020. L'état des risques naturels et technologiques dans les communes mentionnées à l'article 1 doit donc intégrer ces éléments afin d'assurer la bonne information des acquéreurs et locataires.

### **Article 3 :**

Le présent arrêté sera notifié aux maires des communes figurant dans la liste visée à l'article 1 et au président de la chambre départementale des notaires.

Le présent arrêté avec la liste des communes annexée sera affiché dans les mairies de ces communes.

Le présent arrêté ainsi que ses modalités de consultation feront l'objet d'une mention dans le journal Le Parisien/édition de l'Essonne et sera également accessible sur le site Internet des services de l'État dans l'Essonne : <http://www.essonne.gouv.fr/Politiques-publiques/Environnement-risques-naturels-et-technologiques/Transactions-immobilières-et-installations-classées/Information-Acquéreurs-Locataires>

### **Article 4 :**

L'arrêté préfectoral n°2020-DDT-SE-N°390 en date du 16 décembre 2020 est abrogé.

### **Article 5 :**

Monsieur le secrétaire général de la préfecture de l'Essonne, le directeur de cabinet, les sous-préfets d'arrondissement, le directeur départemental des territoires et les maires du département concernés sont chargés, chacun en ce qui le concerne, de l'application du présent arrêté, qui sera publié au recueil des actes administratifs de l'Essonne.

Pour le préfet, et par délégation,  
Pour le directeur départemental des territoires,  
et par subdélégation

La Cheffe du Service Environnement

  
Sandrine FAUCHET

**Annexe à l'arrêté préfectoral n° 2020-DDT-SE-N° 405 en date du 22 décembre 2020  
relatif à l'information des acquéreurs et des locataires de biens immobiliers sur les risques  
naturels prévisibles et technologiques majeurs et la pollution des sols dans le département de l'Essonne**

Liste des communes où s'applique l'obligation d'annexer un état des risques naturels prévisibles et technologiques à tout contrat de vente ou de location

N°INSEE	Communes	PPRn prescrit	PPRn approuvé	PPRT prescrit	PPRT approuvé	SIS	Zonage sismique
91016	Angerville					x	1
91021	Arpajon	Inond.(Rémarde)	Inond. (Orge - Sallemouille)				1
91027	Athis-Mons		Inond. (Orge - Sallemouille) Inond.(Seine)		Suppression Thermique (SMCA)	x	1
91045	Ballancourt-sur-Essonne		Inond.(Essonne)				1
91047	Baulne		Inond. (Essonne)				1
91064	Bièvres		Inond.(Bièvre – ru de Vauhallan)				1
91069	Boigneville		Inond.(Essonne)				1
91097	Boussy-Saint-Antoine		Inond. (Yerres)				1
91099	Boutigny-sur-Essonne		Inond. (Essonne)				1
91100	Bouville				Suppression thermique (SEA)		1
91103	Brétigny-sur-Orge		Inond. (Orge - Sallemouille)			x	1
91105	Breuillet	Inond. (Rémarde)	Inond. (Orge - Sallemouille)			x	1
91106	Breux-Jouy		Inond. (Orge - Sallemouille)				1
91111	Briis-sous-Forges	Inond. (Charmoise) Inond.(Prédecelle)					1
91114	Brunoy		Inond.(Yerres)				1
91115	Bruyères-le-Châtel	Inond.(Charmoise) Inond. (Rémarde)	Inond. (Orge - Sallemouille)				1
91121	Buno-Bonnevaux		Inond. (Essonne)				1

N°INSEE	Communes	PPRI prescrit	PPRI approuvé	PPRI prescrit	PPRI approuvé	GIS	Zonage national
91122	Bures-sur-Yvette		Inond. (Yvette)				1
91129	Cerny		Inond. (Essonne)		Surpression Thermique (SFDM)		1
91135	Champcueil					x	1
91136	Champlan		Inond. (Yvette)				1
91161	Chilly-Mazarin		Inond. (Yvette)				1
91174	Corbeil-Essonnes		Inond. (Seine) Inond. (Essonne)			x	1
91175	Corbreuse		Inond. (Orge - Sallemouille)				
91179	Coudray-Montceaux		Inond. (Seine)				1
91184	Courdimanche-sur-Essonne		Inond. (Essonne)				1
91186	Courson-Monteloup	Inond. (Charmoise) Inond. (Prédecelle)					1
91191	Crosne		Inond. (Yerres)				1
91198	D'Huisson-Longueville		Inond. (Essonne)		Surpression Thermique (SFDM)		1
91200	Dourdan		Inond. (Orge - Sallemouille)			x	1
91201	Draveil		Inond. (Seine)		Surpression Thermique (CIM Antargaz)		1
91204	Écharcon		Inond. (Essonne)				1
91207	Égly		Inond. (Orge - Sallemouille)				1
91215	Épinay-sous-Sénart		Inond. (Yerres)			x	1
91216	Épinay-sur-Orge		Inond. (Orge - Sallemouille) Inond. (Yvette)				1
91223	Étampes					x	1
91225	Étiolles		Inond. (Seine)				1
91228	Évry		Inond. (Seine)				1
91232	Ferté-Alais (La)		Inond. (Essonne)				1
91243	Fontenay-les-Bris	Inond. (Charmoise)					1
91244	Fontenay-le-Vicomte		Inond. (Essonne)				1

INSEE	Commune	PPRn prescrit	PPRn approuvé	PPRt prescrit	PPRt approuvé	SI	Zonage sismique
91249	Forges-les-Bains	Inond. (Prédecelle)					1
91272	Gif-sur-Yvette		Inond. (Yvette)			x	1
91273	Gironville-sur-Essonne		Inond. (Essonne)				1
91274	Gometz-la-Ville		Inond. (Orge - Sallemouille)				
91275	Gometz-le-Châtel		Inond. (Orge - Sallemouille)				
91286	Grigny		Inond. (Seine)		Surpression Thermique (CIM Antargaz)		1
91293	Guigneville-sur-Essonne		Inond. (Essonne)		Surpression Thermique (SFDM)		1
91312	igny		Inond.(Bièvre – ru de Vauhalla)				1
91315	Itteville		Inond. (Essonne)		Surpression Thermique Toxique (Herakles-Isochem)		1
91319	Janvry	Inond. (Charmoise)	Inond. (Orge - Sallemouille)				1
91326	Juvisy-sur-Orge		Inond. (Seine) Inond. (Orge - Sallemouille)				1
91330	Lardy					x	1
91333	Leuville-sur-Orge		Inond. (Orge-Sallemouille)				1
91338	Limours	Inond. (Prédecelle)				x	1
91310	Linas		Inond. (Orge-Sallemouille)				
91340	Lisses		Inond. (Essonne)			x	1
91345	Longjumeau		Inond. (Yvette)			x	1
91347	Longpont-sur-Orge		Inond. (Orge-Sallemouille)				1
91359	Maise		Inond. (Essonne)				1
91363	Marcoussis		Inond. (Orge-Sallemouille)				
91377	Massy		Inond. (Bièvre – ru de Vauhalla)			x	1
91386	Mennecy		Inond. (Essonne)			x	1
91390	Méréville					x	1

N°INSEE	Communes	PPRn prescrit	PPRn approuvé	PPRT prescrit	PPRT approuvé	SIS	Zonage thermique
91421	Montgeron		Inond. (Seine) Inond. (Yerres)				1
91425	Montlhéry					x	1
91434	Morsang-sur-Orge		Inond. (Orge-Sallemouille)				1
91435	Morsang-sur-Seine		Inond. (Seine)				1
91461	Ollainville	Inond. (Rémarde)	Inond. (Orge-Sallemouille)				1
91468	Ormoiy		Inond. (Essonne)			x	1
91471	Orsay		Inond. (Yvette)			x	1
91473	Orveau				Suppression Thermique (SEA)		1
91477	Palaiseau		Inond. (Yvette)				1
91482	Pecqueuse	Inond. (Prédecelle)					1
91507	Prunay-sur-Essonne		Inond. (Essonne)				1
91514	Quincy-sous-Sénart		Inond. (Yerres)				1
91521	Ris-Orangis		Inond. (Seine)		Suppression Thermique (CIM Antargaz)	x	1
91525	Roinville-sous-Dourdan		Inond. (Orge-Sallemouille)				1
91540	Saint-Chéron		Inond. (Orge-Sallemouille)		Suppression Thermique Toxique (OM group)	x	1
91546	Saint-Cyr-sous-Dourdan	Inond. (Rémarde)					1
91549	Sainte-Geneviève-des-Bois		Inond. (Orge-Sallemouille)				1
91552	Saint-Germain-lès-Arpajon		Inond. (Orge-Sallemouille)				1
91553	Saint-Germain-lès-Corbeil		Inond. (Seine)				1
91560	Saint-Jean-de-Beaugard		Inond. (Orge-Sallemouille)				1
91533	Saclas					x	1

VINCELI	Communes	EPFa prescrit	EPFa approuvée	EPAT prescrit	EPAT approuvée	SIS	Nombre de communes
91568	Saint-Maurice-Montcouronne	Inond. (Prédecelle) Inond. (Rémarde)					1
91570	Saint-Michel-sur-Orge		Inond. (Orge-Sallemouille)				1
91573	Saint-Pierre-du-Perray		Inond. (Seine)				1
91577	Saintry-sur-Seine		Inond. (Seine)				1
91579	Saint-Vrain				Surpression Thermique Toxique (Herakles-Isochem)		1
91581	Saint-Yon		Inond. (Orge-Sallemouille)				1
91587	Saulx-les-Chartreux		Inond. (Yvette)				1
91589	Savigny-sur-Orge		Inond. (Orge-Sallemouille) Inond. (Seine) Inond. (Yvette)				1
91593	Sermaise		Inond. (Orge-Sallemouille)		Surpression Thermique Toxique (OM group)	x	1
91600	Soisy-sur-Seine		Inond. (Seine)				1
91430	Vauhallan		Inond. (Bièvre – ru de Vauhallan)				
91630	Val-Saint-Germain (Le)	Inond. (Prédecelle) Inond. (Rémarde)					1
91631	Varenes-Jarcy		Inond. (Yerres)				1
91634	Vaugrigneuse	Inond. (Prédecelle)					1
91639	Vayres-sur-Essonne		Inond. (Essonne)				1
91645	Verrières-le-Buisson		Inond. (Bièvre – ru de Vauhallan)				1
91649	Vert-le-Petit		Inond. (Essonne)		Surpression Thermique Toxique (Herakles-Isochem)		1
91657	Vigneux-sur-Seine		Inond. (Seine)				1
91659	Villabé		Inond. (Essonne)				1

V INSEE	Communes	PPRn présent	PPRn approuvé	PPRT présent	PPRT approuvé	SIS	Zonage SIS
91661	Villebon-sur-Yvette		Inond. (Yvette)				1
91667	Villemoisson-sur-Orge		Inond. (Orge-Sallemouille)				1
91685	Villiers-sur-Orge		Inond. (Orge-Sallemouille)				1
91687	Viry-Châtillon		Inond. (Orge-Sallemouille) Inond. (Seine)			x	1
91691	Yerres		Inond. (Yerres)				1

# GÉORISQUES

## Rapport de risques

 Adresse recherchée :

21 Allée du Bois des  
Folies, 91070  
Bondoufle

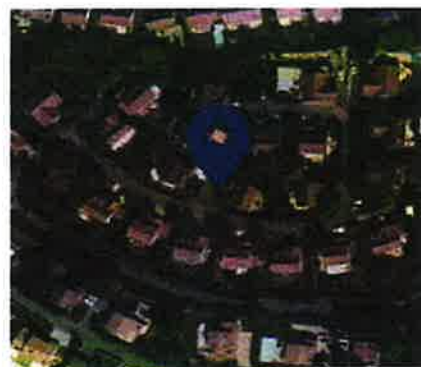

Ce rapport de risques est délivré à titre informatif.  
Il a pour but de vous montrer une vision simplifiée des risques naturels et technologiques situés près de chez vous.

Vous pouvez consulter nos conditions d'utilisation sur :  
[georisques.gouv.fr/cgu](https://georisques.gouv.fr/cgu)

#### 4 Risques naturels identifiés :

 <b>INONDATION</b>	à mon adresse : <b>EXISTANT</b>	sur ma commune : <b>EXISTANT</b>
 <b>SÉISME</b>	à mon adresse : <b>FAIBLE</b>	sur ma commune : <b>FAIBLE</b>
 <b>RETRAIT GONFLEMENT DES ARGILES</b>	à mon adresse : <b>MODÉRÉ</b>	sur ma commune : <b>MODÉRÉ</b>
 <b>Rn RADON</b>	à mon adresse : <b>FAIBLE</b>	sur ma commune : <b>FAIBLE</b>

#### 4 Risques technologiques identifiés :

 <b>INSTALLATIONS INDUSTRIELLES CLASSÉES (ICPE)</b>	à mon adresse : <b>NON CONCERNÉ</b>	sur ma commune : <b>CONCERNÉ</b>
 <b>CANALISATIONS DE TRANSPORT DE MATIÈRES DANGEREUSES</b>	à mon adresse : <b>CONCERNÉ</b>	sur ma commune : <b>CONCERNÉ</b>
 <b>NUCLÉAIRE</b>	à mon adresse : <b>INCONNU</b>	sur ma commune : <b>CONCERNÉ</b>
 <b>POLLUTION DES SOLS</b>	à mon adresse : <b>PAS DE RISQUE CONNU</b>	sur ma commune : <b>CONCERNÉ</b>

## Risque d'inondation près de chez moi

 **Risque à mon adresse** **EXISTANT**

 **Risque sur la commune** **EXISTANT**

L'inondation est une submersion, rapide ou lente, d'une zone habituellement hors de l'eau.



Légende

 Zone à risque entraînant une servitude d'utilité publique

### Risques liés aux remontées de nappe



Légende

 Zones potentiellement sujettes aux débordements de nappe <b>RISQUE FORT</b>	 Zones potentiellement sujettes aux remontées de cave <b>RISQUE FORT</b>	 Pas de débordement de nappe ni d'inondation de cave <b>RISQUE FORT</b>
 Zones potentiellement sujettes aux débordements de nappe <b>RISQUE MOYENNE</b>	 Zones potentiellement sujettes aux remontées de cave <b>RISQUE MOYENNE</b>	 Pas de débordement de nappe ni d'inondation de cave <b>RISQUE MOYENNE</b>
 Zones potentiellement sujettes aux débordements de nappe <b>RISQUE FAIBLE</b>	 Zones potentiellement sujettes aux remontées de cave <b>RISQUE FAIBLE</b>	 Pas de débordement de nappe ni d'inondation de cave <b>RISQUE FAIBLE</b>
 Zones potentiellement sujettes aux débordements de nappe <b>RISQUE INCONNUE</b>	 Zones potentiellement sujettes aux remontées de cave <b>RISQUE INCONNUE</b>	 Pas de débordement de nappe ni d'inondation de cave <b>RISQUE INCONNUE</b>

## Risque d'inondation près de chez moi

Informations détaillées :



### REMONTÉE DE NAPPES :

Vous êtes situé dans une zone où il y a de fortes probabilités d'observer des débordements par remontée de nappe, ou au moins des inondations de cave.

- Votre niveau d'exposition est : Zones potentiellement sujettes aux inondations de cave.
- L'indication de fiabilité associé à votre zone est : FAIBLE



### PAPI : PAPI intention JuineEssonneEcole

Votre commune bénéficie d'un programme d'actions de prévention des inondations (PAPI) dont l'identifiant est 91DR1EE\_IF20210001.

Il couvre les aléas et sous aléas :

#### Inondation

Par une crue à débordement lent de cours d'eau

Ce programme vise à réduire les conséquences des inondations sur les personnes et les biens. Un PAPI peut ouvrir droit à des subventions au profit des habitants et les petites entreprises, pour les aides à réaliser des travaux de réduction de la vulnérabilité de leur habitation ou de leur bâtiment.

### 5 inondations classées en catastrophe naturelle dans ma commune :

Une CATNAT est une Catastrophe Naturelle, liée à un phénomène ou conjonction de phénomènes dont les effets sont particulièrement dommageables. Lorsqu'une catastrophe naturelle frappe un territoire, on dit que "le territoire est en état de catastrophe naturelle".

Code NOR	Libellé	Début le	Sur le journal officiel du
INTE1726132A	Inondations et/ou Coulées de Boue	09/07/2017	27/10/2017
INTE9900627A	Inondations et/ou Coulées de Boue	25/12/1999	30/12/1999
EOA8800084A	Inondations et/ou Coulées de Boue	23/07/1988	03/11/1988
NOR19840921	Inondations et/ou Coulées de Boue	25/07/1984	18/10/1984
NOR19830111	Inondations et/ou Coulées de Boue	08/12/1982	13/01/1983

## Risque de séisme près de chez moi

Risque à mon adresse **FAIBLE**

Risque sur la commune **FAIBLE**

Les tremblements de terre naissent généralement dans les profondeurs de l'écorce terrestre et causent des secousses plus ou moins violentes à la surface du sol. Généralement engendrés par la reprise d'un mouvement tectonique le long d'une faille, ils peuvent avoir pour conséquence d'autres phénomènes : mouvements de terrain, raz de marée, liquéfaction des sols (perte de portance), effet hydrologique.

Certains sites, en fonction de leur relief et de la nature du sol, peuvent amplifier les mouvements créés par le séisme. On parle alors d'effet de site. On caractérise un séisme par sa magnitude (énergie libérée) et son intensité (effets observés ou ressentis par l'homme, ampleurs des dégâts aux constructions).



Légende

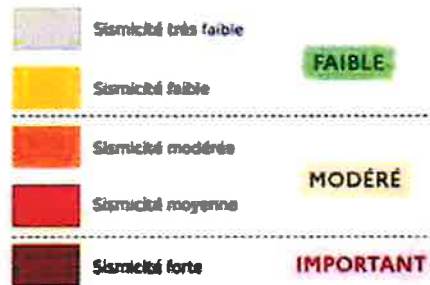

### Informations détaillées :

#### **SÉISME : Échelle règlementaire et obligations associées**

Sur l'échelle règlementaire, à votre adresse, le risque sismique est de 1/5.

Pour votre sécurité, à partir d'un risque de niveau 2, des obligations en cas de travaux ou de construction sont liées à prévenir votre risque sismique.

## Risque de retrait gonflement des argiles près de chez moi

**Risque à mon adresse** MODÉRÉ

**Risque sur la commune** MODÉRÉ

Les sols qui contiennent de l'argile gonflent en présence d'eau (saison des pluies) et se tassent en saison sèche. Ces mouvements de gonflement et de rétraction du sol peuvent endommager les bâtiments (fissuration). Les maisons individuelles qui n'ont pas été conçues pour résister aux mouvements des sols argileux peuvent être significativement endommagées. C'est pourquoi le phénomène de retrait et de gonflement des argiles est considéré comme un risque naturel. Le changement climatique, avec l'aggravation des périodes de sécheresse, augmente ce risque.

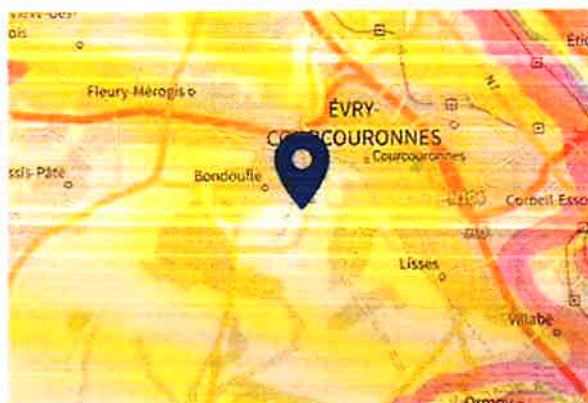

Légende



### Informations détaillées :

#### **RGA : Échelle réglementaire et obligations associées**

Sur l'échelle réglementaire, à votre adresse, le risque de gonflement des argiles est de 2/3. Pour votre sécurité, des obligations en cas de travaux ou de construction sont liées à prévenir le risque.

#### 4 sécheresses classées en catastrophe naturelle dans ma commune :

Une CATNAT est une Catastrophe Naturelle, liée à un phénomène ou conjonction de phénomènes dont les effets sont particulièrement dommageables. Lorsqu'une catastrophe naturelle frappe un territoire, on dit que "le territoire est en état de catastrophe naturelle".

Code NOR	Libellé	Début le	Sur le journal officiel du
INTE1920338A	Sécheresse	01/07/2018	09/08/2019
IOCE0808038A	Sécheresse	01/01/2006	04/04/2008
INTE0400918A	Sécheresse	01/07/2003	01/02/2005
INTE9900346A	Sécheresse	01/01/1997	24/08/1999

## Risque radon près de chez moi

Risque à mon adresse **FAIBLE**

Risque sur la commune **FAIBLE**

Le radon est un gaz radioactif naturel. Il est présent dans le sol, l'air et l'eau. Il présente principalement un risque sanitaire pour l'homme lorsqu'il s'accumule dans les bâtiments.



Légende



### Informations détaillées :

#### **RADON : Potentiel radon faible: recommandation obligations associées**

Sur l'échelle réglementaire dans votre commune, le potentiel radon est de 1/3.  
Pour votre sécurité, lorsque le potentiel radon est élevé, il existe des recommandations et une obligation d'informer les acquéreurs ou locataires.

# Risque lié aux installations industrielles classées (ICPE) près de chez moi

**Risque à mon adresse** **NON CONCERNÉ**

**Risque sur la commune** **CONCERNÉ**

Les installations classées pour la protection de l'environnement (ICPE) sont les exploitations industrielles ou agricoles susceptibles de créer des risques ou de provoquer des pollutions ou nuisances, notamment pour la sécurité et la santé des riverains.

Les établissements Seveso stockent ou manipulent des quantités importantes de substances et mélanges dangereux.

Les établissements Seveso seuil haut stockent plus de substances et mélanges dangereux que les établissements Seveso seuil bas.

Les établissements relevant des rubriques 4XXX sont des établissements qui stockent ou manipulent des substances et mélanges dangereux et sont autorisés ou enregistrés pour cette activité.



Légende



## Informations détaillées :

**3 installation(s) classée(s) manipulant des substances et mélanges dangereux sur la commune**

Nom de l'établissement	Statut SEVESO
IVANHOE LOGISTIQUE BONDOUFLE (exCER GALLIA PLESSIS (ex LPFE)	Non Seveso
OLOGISTIQUE (ex ARGAN)	Non Seveso
SOIRS DE FETES (2018)	Non Seveso

# Canalisations de transport de matières dangereuses près de chez moi

 Risque à mon adresse **CONCERNÉ**

 Risque sur la commune **CONCERNÉ**

Les canalisations sont fixes et protégées. En général, elles sont enterrées à au moins 80 cm de profondeur. Les canalisations sont utilisées pour le transport sur grandes distances du gaz naturel (gazoducs), des hydrocarbures liquides ou liquéfiés (oléoducs, pipelines), de certains produits chimiques (éthylène, propylène), et de la saumure (saumoduc).



Légende



## Risque d'accident nucléaire près de chez moi

Risque à mon adresse INCONNU

Risque sur la commune **CONCERNÉ**

Les installations nucléaires de base (INB) sont des installations qui, de par leur nature ou en raison de la quantité ou de l'activité des substances radioactives qu'elles contiennent, sont soumises à des dispositions particulières en vue de protéger les personnes et l'environnement.



### Légende

- Centrale nucléaire de production d'électricité
- Autre installation nucléaire

## Risque de pollution des sols près de chez moi

Risque à mon adresse **PAS DE RISQUE CONNU**

Risque sur la commune **CONCERNÉ**

Un site pollué est un site qui, du fait d'anciens dépôts de déchets ou d'infiltration de substances polluantes, présente une pollution susceptible de provoquer une nuisance ou un risque pérenne pour les personnes ou l'environnement.

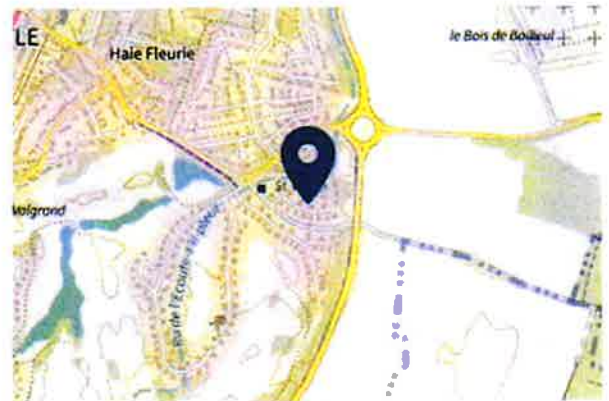

### Légende





## QUE FAIRE EN CAS D'...

Premier risque naturel en France, les inondations concernent une très grande majorité des territoires français.

# INONDATION ?

### Avant une inondation

- **RENSEIGNEZ-VOUS** auprès de la mairie sur le type d'inondation qui vous concerne et les mesures de protection (lieux d'hébergement en cas d'évacuation, etc.)
- **FAITES RÉALISER** un diagnostic de vulnérabilité de votre maison
- **PRÉPAREZ** votre kit d'urgence 72 heures avec les objets et articles essentiels
- **PRÉVOYEZ** les dispositifs de protection à installer : sacs de sable, barrières amovibles (batardeaux) et le matériel pour surélever les meubles
- **AMÉNAGEZ** une zone refuge à l'étage, avec une ouverture permettant l'évacuation **OU IDENTIFIEZ** un lieu à proximité pour vous réfugier

### Quand une inondation est annoncée et que l'eau monte

- **ÉLOIGNEZ-VOUS** des cours d'eau, des berges et des ponts
- **REPORTEZ** tous vos déplacements, que ce soit à pied ou en voiture
- **N'ALLEZ PAS CHERCHER** vos enfants à l'école ou à la crèche : ils y sont en sécurité
- **INFORMEZ-VOUS** sur les sites Météo-France et Vigicrues
- **INSTALLEZ** les dispositifs de protection, sans vous mettre en danger, et placez en hauteur les produits polluants
- **COUPEZ**, si possible, les réseaux de gaz, d'électricité et de chauffage
- **RÉFUGIEZ-VOUS** dans un bâtiment, en hauteur ou à l'étage, avec le kit d'urgence 72 heures
- **NE DESCENDEZ PAS** dans les sous-sols ou les parkings souterrains

### Pendant toute la durée de l'inondation



**NE PRENEZ PAS VOTRE VOITURE**, 30 cm d'eau suffisent à emporter une voiture



**ÉVITEZ DE TÉLÉPHONER** afin de laisser les réseaux disponibles pour les secours



**RESTEZ À L'ABRI**, n'évacuez votre domicile que sur ordre des autorités



**RESTEZ À L'ÉCOUTE** des consignes des autorités

**POUR EN SAVOIR PLUS :** [georisques.gouv.fr](http://georisques.gouv.fr)



## QUE FAIRE EN CAS DE...

Le séisme est le risque naturel majeur potentiellement le plus meurtrier, tant par ses effets directs (chutes d'objets et effondrement de bâtiments) qu'indirects (mouvements de terrain, tsunami, etc.).

# SÉISME ?

### Avant les secousses, préparez-vous

- **REPÉREZ les endroits où vous protéger :** loin des fenêtres, sous un meuble solide
- **FIXEZ les appareils et meubles lourds** pour éviter qu'ils ne soient projetés ou renversés
- **PRÉPAREZ VOTRE KIT D'URGENCE 72H** avec les objets et articles essentiels
- **FAITES RÉALISER UN DIAGNOSTIC de vulnérabilité** de votre bâtiment



### Pendant les secousses

- **ABRITEZ-VOUS PRÈS D'UN MUR**, d'une structure porteuse ou sous des meubles solides
- **NE RESTEZ PAS PRÈS DES LIGNES ÉLECTRIQUES** ou d'ouvrages qui pourraient s'effondrer (ponts, corniches, ...)
- **ELOIGNEZ-VOUS DES FENÊTRES** pour éviter les bris de verre
- **EN VOITURE, NE SORTEZ PAS** et arrêtez-vous à distance des bâtiments
- Si vous êtes en rez-de-chaussée ou à proximité d'une sortie, **ELOIGNEZ-VOUS DU BÂTIMENT**
- **RESTEZ ATTENTIF :** après une première secousse, il peut y avoir des répliques



### Après les secousses



**SORTEZ DU BÂTIMENT**, évacuez par les escaliers et éloignez-vous de ce qui pourrait s'effondrer



**ELOIGNEZ-VOUS DES CÔTES** et rejoignez les hauteurs : un séisme peut provoquer un tsunami



**ÉVITEZ DE TÉLÉPHONER** afin de laisser les réseaux disponibles pour les secours



**RESTEZ À L'ÉCOUTE** des consignes des autorités

**POUR EN SAVOIR PLUS :** [georisques.gouv.fr](http://georisques.gouv.fr)



**QUE FAIRE  
EN CAS D'...**

Un accident industriel peut exposer la population et l'environnement à des effets thermiques, toxiques ou de surpression, jusqu'à plusieurs dizaines de kilomètres du lieu de l'accident.

# ACCIDENT INDUSTRIEL ?

Si vous vivez dans une zone à risques industriels majeurs

- **DEMANDEZ À VOTRE MAIRIE** les brochures d'information éditées par l'industriel en lien avec la **préfecture** : elles informent sur les signaux d'alerte et indiquent la conduite à tenir
- **IDENTIFIEZ LE SIGNAL NATIONAL D'ALERTE** pour le reconnaître en cas d'événement
- **PRÉPAREZ VOTRE KIT D'URGENCE 72h** et munissez-vous de gros scotch

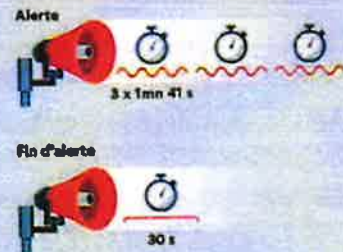

En cas d'accident industriel, dès que vous entendez le signal sonore d'alerte

- **METTEZ-VOUS À L'ABRI** dans un bâtiment en dur, fermez portes et fenêtres
- **ELOIGNEZ-VOUS DES FENÊTRES** afin de vous protéger des éclats de verre éventuels
- **CALFEUTREZ AVEC LE GROS SCOTCH LES OUVERTURES ET LES AÉRATIONS**, arrêtez la ventilation et la climatisation
- **EN CAS DE GÊNE RESPIRATOIRE** respirez à travers un linge humide
- **SI VOUS ÊTES DANS VOTRE VÉHICULE**, gagnez un bâtiment le plus rapidement possible
- **N'ALLEZ PAS CHERCHER VOS ENFANTS**, ils sont pris en charge par les équipes pédagogiques ou les secours



Jusqu'à la fin de l'alerte



**RESTEZ À L'ÉCOUTE** des consignes des autorités



**ÉVITEZ DE TÉLÉPHONER** afin de laisser les réseaux disponibles pour les secours



**RESTEZ À L'ABRI**, n'évacuez votre domicile que sur ordre des autorités



**NE FUMEZ PAS**, évitez toute flamme ou étincelle

**POUR EN SAVOIR PLUS :** [georisques.gouv.fr](http://georisques.gouv.fr)



# ÉTAT DES RISQUES POUR L'INFORMATION DES ACQUÉREURS ET DES LOCATAIRES

Établi le 24 juillet 2024

La loi du 30 juillet 2003 a institué une obligation d'information des acquéreurs et locataires (IAL) : le propriétaire d'un bien immobilier (bâti ou non bâti) est tenu d'informer l'acquéreur ou le locataire du bien sur certains risques majeurs auquel ce bien est exposé, au moyen d'un état des risques, ceci afin de bien les informer et de faciliter la mise en œuvre des mesures de protection éventuelles .

L'état des risques est obligatoire à la première visite.

Attention! Le non respect de ces obligations peut entraîner une annulation du contrat ou une réfaction du prix.

Ce document est un état des risques pré-rempli mis à disposition par l'État depuis [www.georisques.gouv.fr](http://www.georisques.gouv.fr). Il répond au modèle arrêté par le ministre chargé de la prévention des risques prévu par l'article R. 125-26 du code de l'environnement.

Il appartient au propriétaire du bien de vérifier l'exactitude de ces informations autant que de besoin et, le cas échéant, de les compléter à partir de celles disponibles sur le site internet de la préfecture ou de celles dont ils disposent, notamment les sinistres que le bien a subis.

En complément, il aborde en annexe d'autres risques référencés auxquels la parcelle est exposée.

Cet état des risques réglementés pour l'information des acquéreurs et des locataires (ERRIAL) est établi pour les parcelles mentionnées ci-dessous.

## PARCELLE(S)

91070 BONDOUFLE

Code parcelle :  
000-AW-208



Parcelle(s) : 000-AW-208, 91070 BONDOUFLE

1 / 4 pages

## INFORMATIONS À PRÉCISER PAR LE VENDEUR / BAILLEUR

### INFORMATION RELATIVE AUX SINISTRES INDEMNISÉS PAR L'ASSURANCE À LA SUITE D'UNE CATASTROPHE NATURELLE, MINIÈRE OU TECHNOLOGIQUE

Le bien a-t-il fait l'objet d'indemnisation par une assurance suite à des dégâts liés à une catastrophe ?  Oui  Non

Vous trouverez la liste des arrêtés de catastrophes naturelles pris sur la commune en annexe 2 ci-après (s'il y en a eu).

Les parties signataires à l'acte certifient avoir pris connaissance des informations restituées dans ce document et certifient avoir été en mesure de les corriger et le cas échéant de les compléter à partir des informations disponibles sur le site internet de la Préfecture ou d'informations concernant le bien, notamment les sinistres que le bien a subis.

### SIGNATURES

Vendeur / Bailleur

Date et lieu

Acheteur / Locataire

## ANNEXE 1 : A L'ADRESSE SAISIE, LES RISQUES SUIVANTS EXISTENT MAIS NE FONT PAS L'OBJET D'UNE OBLIGATION D'INFORMATION AU TITRE DE L'IAL

### ARGILE : 2/3



-  1 : Exposition faible
-  2 : Exposition moyenne
-  3 : Exposition forte

Les sols argileux évoluent en fonction de leur teneur en eau. De fortes variations d'eau (sécheresse ou d'apport massif d'eau) peuvent donc fragiliser progressivement les constructions (notamment les maisons individuelles aux fondations superficielles) suite à des gonflements et des tassements du sol, et entraîner des dégâts pouvant être importants. Le zonage argile identifie les zones exposées à ce phénomène de retrait-gonflement selon leur degré d'exposition.

Exposition moyenne : La probabilité de survenue d'un sinistre est moyenne, l'intensité attendue étant modérée. Les constructions, notamment les maisons individuelles, doivent être réalisées en suivant des prescriptions constructives ad hoc. Pour plus de détails :

<https://www.cohesion-territoires.gouv.fr/sols-argileux-secheresse-et-construction#e3>

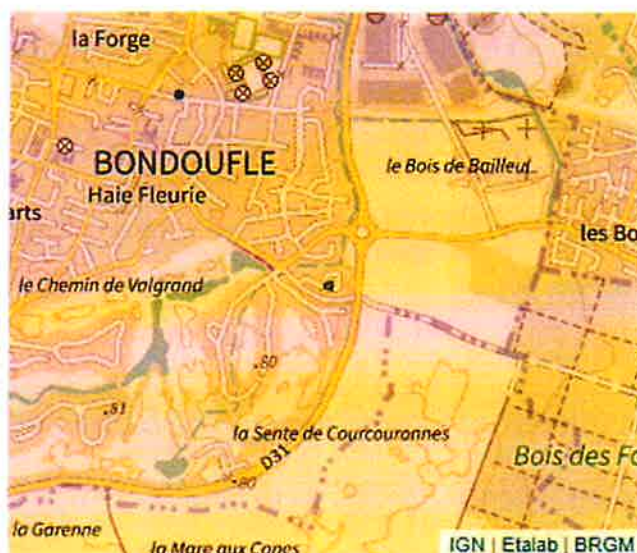

### CANALISATIONS TRANSPORT DE MATIÈRES DANGEREUSES



Une canalisation de matières dangereuses (gaz naturel, produits pétroliers ou chimiques) est située dans un rayon de 500 m autour de votre parcelle. La carte représente les implantations présentes autour de votre localisation. Il convient de rechercher une information plus précise en se rendant en mairie.

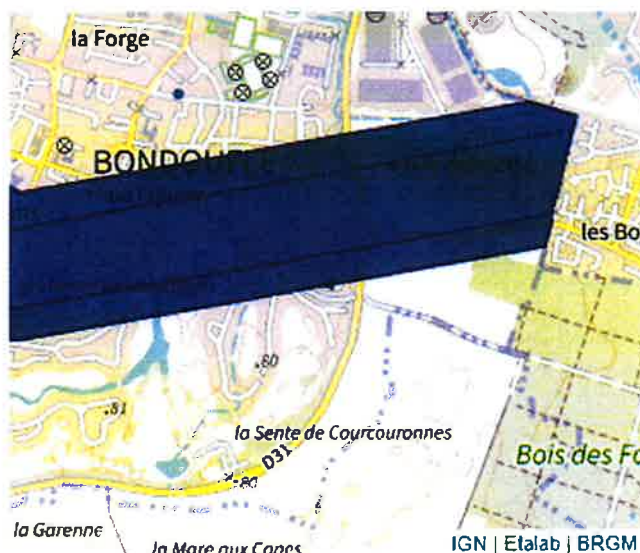

## ANNEXE 2 : LISTE DES ARRÊTÉS CAT-NAT PRIS SUR LA COMMUNE

Cette liste est utile notamment pour renseigner la question de l'état des risques relative aux sinistres indemnisés par l'assurance à la suite d'une catastrophe naturelle.

Nombre d'arrêtés de catastrophes naturelles (CAT-NAT) : 10

Source : CCR

Inondations et/ou Coulées de Boue : 5

Code national CATNAT	Début le	Fin le	Arrêté du	Sur le JO du
EOA8800084A	23/07/1988	23/07/1988	19/10/1988	03/11/1988
INTE1726132A	09/07/2017	09/07/2017	26/09/2017	27/10/2017
INTE9900627A	25/12/1999	29/12/1999	29/12/1999	30/12/1999
NOR19830111	08/12/1982	31/12/1982	11/01/1983	13/01/1983
NOR19840921	25/07/1984	25/07/1984	21/09/1984	18/10/1984

Sécheresse : 4

Code national CATNAT	Début le	Fin le	Arrêté du	Sur le JO du
INTE0400918A	01/07/2003	30/09/2003	11/01/2005	01/02/2005
INTE1920338A	01/07/2018	31/12/2018	16/07/2019	09/08/2019
INTE9900346A	01/01/1997	31/12/1997	21/07/1999	24/08/1999
IOCE0808038A	01/01/2006	31/03/2006	31/03/2008	04/04/2008

Mouvement de Terrain : 1

Code national CATNAT	Début le	Fin le	Arrêté du	Sur le JO du
INTE9900627A	25/12/1999	29/12/1999	29/12/1999	30/12/1999

Direction générale des finances publiques  
 Cellule d'assistance technique du SPDC  
 du lundi au vendredi  
 de 8h00 à 18h00

N° de dossier :

Courriel : esi.orsleans.adspdc@dgfip.finances.gouv.fr

### Extrait cadastral modèle 1

conforme à la documentation cadastrale à la date du : 16/07/2024  
 validité six mois à partir de cette date.

Extrait confectionné par : GEOMETRES EXPERTS FONCIERS ASSOCIES (GEFA)

SF2414211252

DESIGNATION DES PROPRIETES										
Département : 091				Commune : 086				BONDOUFLE		
Section	N° plan	PDL	N° du lot	Quote-part Adresse	Contenance cadastrale	Renvoi	Désignation nouvelle			
							N° de DA	Section	N° plan	Contenance
AW	0208			21 ALL DU BOIS DES FOLIES	0ha04a96ca					

#### OBSERVATIONS DU SERVICE DE LA PUBLICITE FONCIERE

Décrets modifiés du 4 janvier 1955 art. 7 et 40 et du 14 octobre 1955 art. 21 et 30

